

Schnitte siehe DE 871

HINWEISE: Alle Maße sind von den Ausführenden verantwortlich zu prüfen. Abweichungen und Unstimmigkeiten jeglicher Art sind vor der Ausführung der Bauleitung mitzuteilen. Der Plan gilt nur in Zusammenhang mit der Statik und den entsprechenden Schalplänen. Sämtliche Höhenangaben beziehen sich auf ± 0,00 bzw. m ü.NN.

Index	Änderung	Bearbeiter	Datum
02	Thermostat ergänzt	SW	06.10.23
01	Freigabe Feste Möblierung	NM	21.06.23

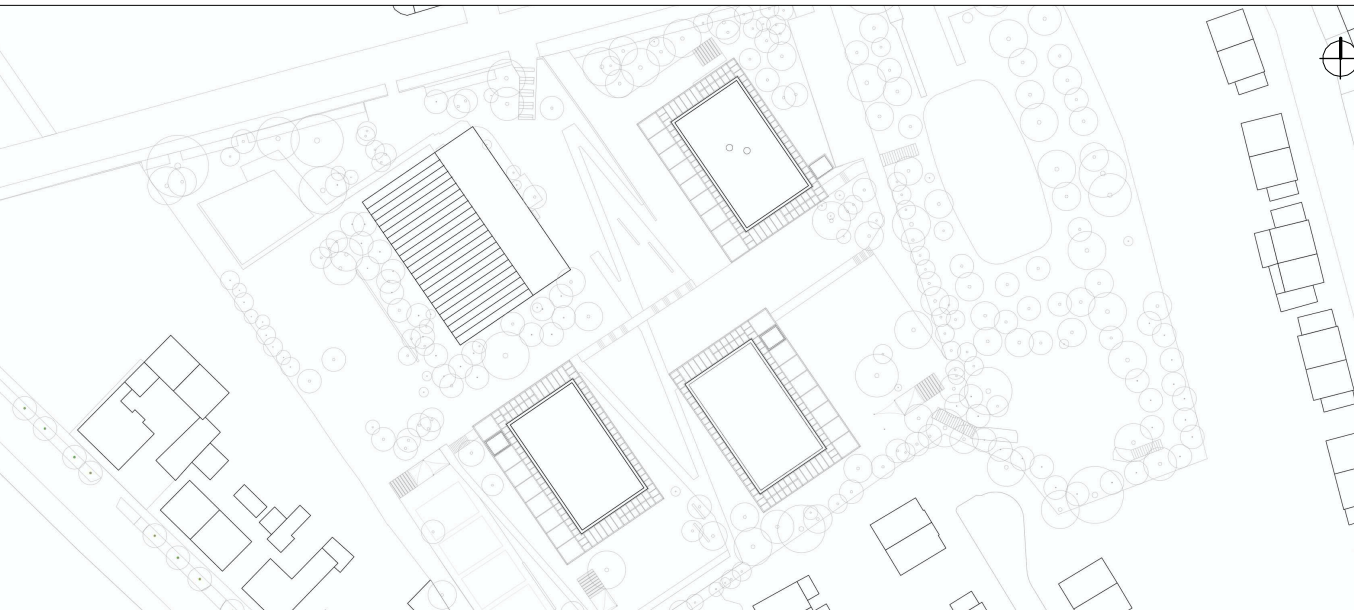

Projekt: SCHULBAU OPEN SOURCE Neubau Schule am Hartwege 2 - 99425 Weimar	
Planinhalt: AUSFÜHRUNGSPLANUNG Feste Möblierung - Differenzierungsbox BTB 06 1	
Kooperationspartner: IBA Thüringen Auenstrasse 9, 99510 Apolda	Montag Stiftung Jugend und Gesellschaft Adenauerallee 127, 53113 Bonn
Bauherrenschaft: Stadt Weimar Schwanseestraße 17 99423 Weimar	
Entwurfsverfasser: gemot schulz : architektur GmbH Vorgebirgsstraße 338 50969 Köln	
weimar Kulturstadt Europas	
gemot schulz : architektur GmbH	
Format: ISO A1	
Maßstab: 1:20	
Erstellt am: 28.07.22	
Erstellt von: SW	
Status: F	
Index Nr.: 02	
Index vom: 06.10.2023	
Projekt-Nr.: 2618	
Plan-Nr.: 873-GSA-SOS-LP5-20-DE-FM-BTB-F-02	