

ALLGEMEINE HINWEISE:

Alle in den Zeichnungen angegebenen Masse, sowie von den Raummaßen abhängige Möbelmaße sind vor der Erstellung der Werkplanung vom AN eigenverantwortlich vor Ort zu prüfen. Unstimmigkeiten sind mit der Planung/der Bauleitung zu erörtern und ggf. freigeben zu lassen.

Die Kalt- und Warmwasserversorgung sowie festverdrahtete Elektroanschlüsse erfolgt bauseits

HINWEISE: Alle Maße sind von den Ausführenden verantwortlich zu prüfen. Abweichungen und Unstimmigkeiten jeglicher Art sind vor der Ausführung der Bauleitung mitzuteilen. Der Plan gilt nur in Zusammenhang mit der Statik und den entsprechenden Schalplänen. Sämtliche Höhenangaben beziehen sich auf $\pm 0,00$ bzw. m ü.NN.

Index	Änderung	Bearbeiter	Datum
01	Freigabe Feste Möblierung	NM	21.06.23

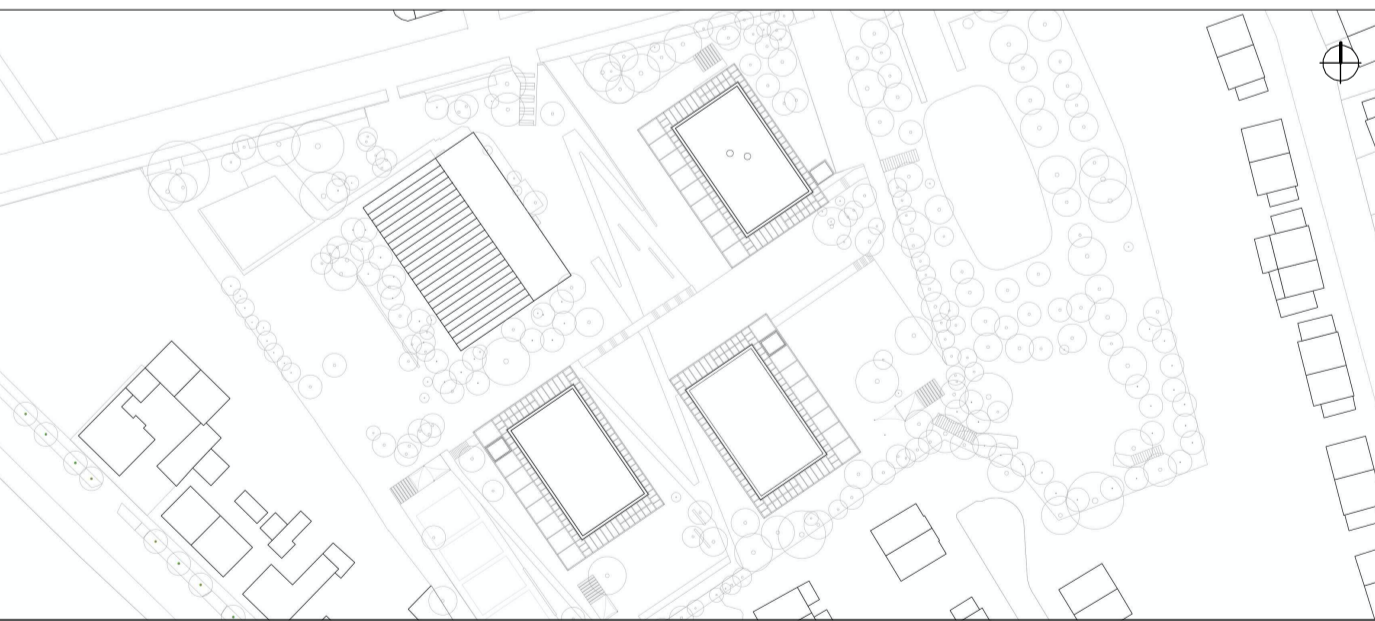

Projekt:

SCHULBAU OPEN SOURCE

Neubau Schule am Hartwege 2 - 99425 Weimar

Planinhalt:

AUSFÜHRUNGSPLANUNG

Feste Möblierung - Werkstattbox BTA 0G1

Kooperationspartner:

IBA Thüringen Auenstrasse 9, 99510 Apolda	Montag Stiftung Jugend und Gesellschaft Adenauerallee 127, 53113 Bonn
--	--

Bauherrnenschaft:
Stadt Weimar
Schwanseestraße 17
99423 Weimar

Erwurfsverfasser:
gernot schulz : architektur GmbH
Vorgebirgstraße 338
50969 Köln

gernot schulz : architektur
GmbH

Format: ISO A1	Maßstab: 1:20	Erstellt am: 28.07.22	Erstellt von: SW	Status: F	Index Nr.: 01	Index vom: 21.06.2023
Projekt-Nr. 2618		Plan-Nr.: 874-GSA-S0S-LP5-20-DE-GT-BTA-F-01				