

Ansicht Abwicklung C

Ansicht Abwicklung B

Ansicht Abwicklung A

Ansicht Abwicklung D

Grundriss 1:20 (Schnittebene 1)

ALLGEMEINE HINWEISE:

Alle in den Zeichnungen angegebenen Masse, sowie von den Raummaßen abhängige Möbelmaße sind vor der Erstellung der Werkplanung vom AN eigenverantwortlich vor Ort zu prüfen. Unstimmigkeiten sind mit der Planung/der Bauleitung zu erörtern und ggf. freigeben zu lassen.

Die Kalt- und Warmwasserversorgung sowie festverdrahtete Elektroanschlüsse erfolgt bauseits.

Schnitt 2-2

Schnitt 3-3

Schnitt 4-4

HINWEISE: Alle Maße sind von den Ausführenden verantwortlich zu prüfen. Abweichungen und Unstimmigkeiten jeglicher Art sind vor der Ausführung der Bauleitung mitzuteilen. Der Plan gilt nur in Zusammenhang mit der Statik und den entsprechenden Schalplänen. Sämtliche Höhenangaben beziehen sich auf $\pm 0,00$ bzw. m ü.NN.

Index	Änderung	Bearbeiter	Datum
01	Freigabe Feste Möblierung	NM	21.05.23

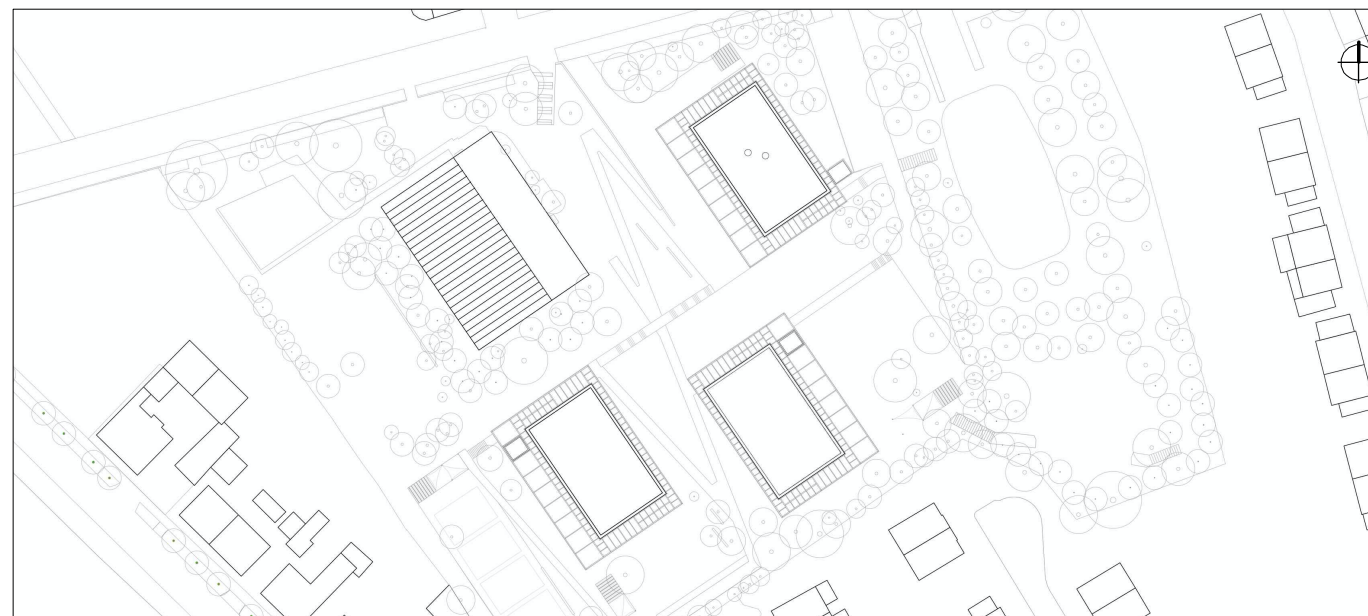

Projekt:	SCHULBAU OPEN SOURCE Neubau Schule am Hartwege 2 - 99425 Weimar
Planinhalte:	AUSFÜHRUNGSPLANUNG Feste Möblierung - Lagerbox BTA OG1
Kooperationspartner:	IBA Thüringen Auenstrasse 9, 99510 Apolda Montag Stiftung Jugend und Gesellschaft Adenauerallee 127, 53113 Bonn
Bauherrenschaft:	Stadt Weimar Schwanseestraße 17 99423 Weimar 

Entwurfsverfasser:
gernot schulz : architektur GmbH
Vorgebirgstraße 33B
50969 Köln

Format ISO A1	Maßstab: 1:20	Erstellt am: 28.07.22	Erstellt von: SW	Status: F	Index Nr.: 01	Index vom: 21.06.2023
Projekt-Nr.: 2618	Plan-Nr.: 875-GSA-SOS-LP5-20-DE-FM-BTA-F-01					