

Schnitt 4-4

Schnitt 5-5

**HINWEISE:** Alle Maße sind von den Ausführenden verantwortlich zu prüfen. Abweichungen und Unstimmigkeiten jeglicher Art sind vor der Ausführung der Bauleitung mitzuteilen. Der Plan gilt nur in Zusammenhang mit der Statik und den entsprechenden Schalplänen. Sämtliche Höhenangaben beziehen sich auf  $\pm 0,00$  bzw. m ü.N.N.

Index	Änderung	Bearbeiter	Datum
01	Freigabe Feste Möblierung	NM	21.06.23

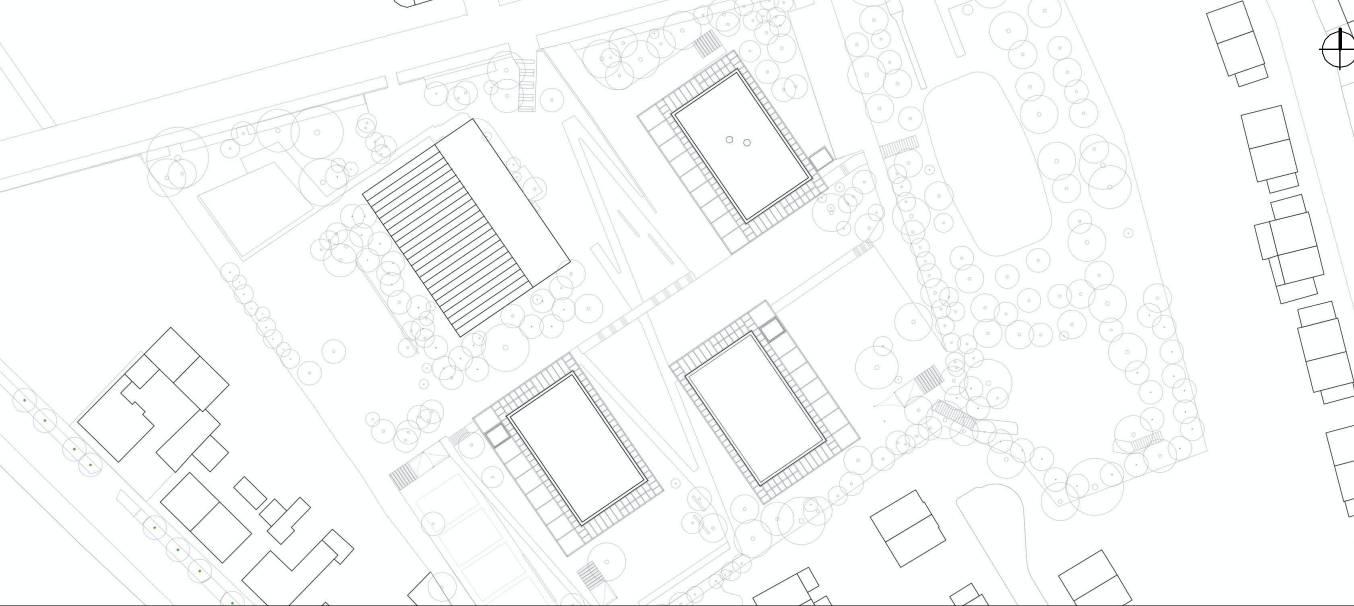

Projekt:  
**SCHULBAU OPEN SOURCE**  
Neubau Schule am Hartwege 2 - 99425 Weimar

Planinhalt:  
**AUSFÜHRUNGSPLANUNG**  
**Feste Möblierung - Experimentierküche BTB EG**

Kooperationspartner:  
IBA Thüringen  
Auenstrasse 9, 99510 Apolda  
Montag Stiftung Jugend und Gesellschaft  
Adenaurallee 127, 53113 Bonn

Bauherrenschaft:  
Stadt Weimar  
Schwanseestraße 17  
99423 Weimar

Entwurfsverfasser:  
gernot schulz : architektur GmbH  
Vorgebirgstraße 338  
50969 Köln

weimar  
Kulturstadt Europas

Index v.:  
21.06.2023

Index v.:  
21.06.2023

Format:  
ISO A1

Maßstab:  
1:100

Erstellt am:  
28.07.22

Erstellt von:  
SW

Status:  
F

Projekt-Nr.:  
2618

Plan-Nr.:  
891-GSA-SOS-LP5-20-DE-FM-BTB-F-01

ALLGEMEINE HINWEISE:

Alle in den Zeichnungen angegebenen Masse, sowie von den Raummaßen abhängige Möbelmaße sind vor der Erstellung der Werkplanung vom AN eigenverantwortlich vor Ort zu prüfen. Unstimmigkeiten sind mit der Planung/der Bauleitung zu erörtern und ggf. freigeben zu lassen.

Die Kalt- und Warmwasserversorgung sowie festverdrahtete Elektroanschlüsse erfolgt bausets.